

# 哥斯达黎加-集装箱公寓户型二

## 建筑概况:

1. 建筑由4个散件箱组成, 单箱尺寸6000×3000×2591mm。

## 荷载设防:

基本风压: 0.50kN/m<sup>2</sup>      雪荷载: 无      箱底活载: 2.00kN/m<sup>2</sup>

## 材料参数:

- 箱体框架: 所有型材采用SGH440高强镀锌, 喷粉烤漆处理。次梁设9根, 框架颜色白灰。框架使用散件出运, 现场搭建。
- 箱顶板: 70mm岩棉夹芯板顶, 上面板0.40mm彩钢单板(彩钢板为AZM100g/m<sup>2</sup>+PE20/5um)+下面板0.40mm彩钢单板(彩钢板为AZM100g/m<sup>2</sup>+PE20/5um)。
- 外墙面板: 75mmTPS夹芯板墙面, 彩钢板面板厚度0.40mm, 双面板颜色白灰, 彩钢板表面AZM100g/m<sup>2</sup>+PE20/5um。
- 内墙面板: 75mmTPS夹芯板墙面, 彩钢板面板厚度0.40mm, 双面板颜色白灰, 彩钢板表面AZM100g/m<sup>2</sup>+PE20/5um。
- 地面参数: 室内地板为1.8mmPVC地板+18mm水泥纤维板。PVC地板颜色为木纹。卫生间PVC地板更换为2.5mmPVC地板, 颜色灰色圆点; 室外轻钢走道为140系轻钢龙骨走道板+18mm水泥纤维板+环氧地坪漆(客户自理); 顶层地板为集装箱箱底框架+18mm水泥纤维板+环氧地坪漆(客户自理)。
- 室外楼梯: 钢制楼梯+钢栏杆(镀锌方管+喷塑)。
- 门: D1: 920x2035mm高低门槛钢质门  
D2: 840x2035mm平门槛钢质门
- 窗: W1: 930x1100mm塑钢单玻移窗带纱窗  
W2: 800x550mm塑钢压花单玻移窗带纱窗  
S1: 5寸PVC圆形换气扇
- 卫浴标准: 2套900x900钻石型淋浴房含淋浴柱, 2个立式洗手盆, 2个瓷质座便器, 卫生间给排水+橱柜给排水。
- 橱柜: 2个1800x600橱柜(单槽水池+双头煤气灶)。
- 电力标准: 220V国际IEC电力标准。
- 其他: 建筑底部设有钢结构框架(整体抬高作为停车场所)

Copyright 2016.

本图版权归浙江普天集成房屋有限公司所有, 除本工程外对本图的任何其它用途和复制, 必须获得本公司的书面许可。  
THE OWNERSHIP OF THE COPYRIGHT IN THIS DRAWING IS RETAINED BY ZHEJIANG PUTIAN INTEGRATED HOUSING CO.,LTD. WRITTEN CONSENT MUST BE OBTAINED BEFORE ANY USE OR REPRODUCTION OF THE DRAWING.

版本 Rev.	修改内容 Description	日期 Date	发布人 who send



Zhejiang Putian integrated housing Co., Ltd.  
Hangzhou Zhongpu Architecture Design (Institute) Co., Ltd.

证书等级	
证书编号	

合作设计单位  
Cooperative Designer

工序 Process	签名 Signature	日期 Date
审定 Authorized By		
审核 Verified By		
项目负责人 Process		
校对人 Checked By		
设计 Designed By	xj	11/02/21
制图 Drawn By	xj	11/02/21

执业签章  
Engineer Signature

出图签章  
Engineer Signature

项目名称  
Project Name  
哥斯达黎加-集装箱公寓

图名  
Design Description  
设计说明

工程编号 Title	PT230249-2	专业 Type	JZ
比例 Scale		图号 Drawing No.	J0-0

未盖技术出图章 本图纸无效  
This drawing is valid only after being stamped and  
checked by the client.

电力	暖通	动力
建筑	结构	给排水
会签		

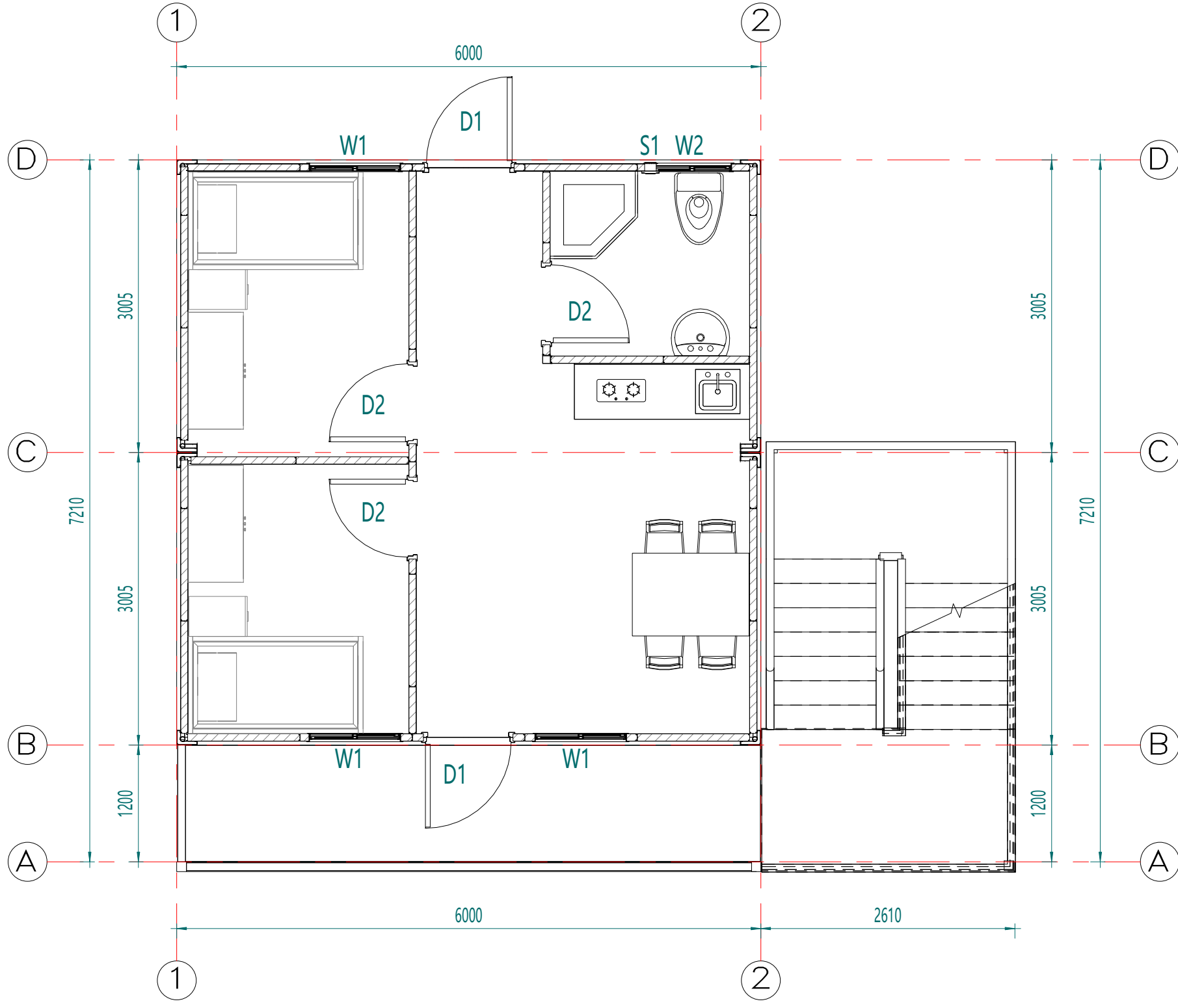

1F/2F平面布置图

Copyright 2016.

本图版权归浙江普天集成房屋有限公司所有，除本工程外对本图的任何其它用途和复制，必须获得本公司的书面许可。  
THE OWNERSHIP OF THE COPYRIGHT IN THIS DRAWING IS RETAINED BY ZHEJIANG PUTIAN INTEGRATED HOUSING CO.,LTD. WRITTEN CONSENT MUST BE OBTAINED BEFORE ANY USE OR REPRODUCTION OF THE DRAWING.

版本 Rev.	修改内容 Description	日期 Date	发布人 who send
---------	------------------	---------	--------------



Zhejiang Putian integrated housing Co., Ltd.  
Hangzhou Zhongpu Architecture Design (institute) Co., Ltd.

证书等级

证书编号

合作设计单位  
Cooperative Designer

工序 Process	签名 Signature	日期 Date
------------	--------------	---------

审定 Authorized By		
------------------	--	--

审核 Verified By		
----------------	--	--

项目负责人 Process		
---------------	--	--

校对人员 Checked By		
-----------------	--	--

设计 Designed By	xji	02/16/23
----------------	-----	----------

制图 Drawn By	xji	02/16/23
-------------	-----	----------

执业签章  
Engineer Signature

出图签章  
Engineer Signature

项目名称  
Project Name

哥斯达黎加-集装箱公寓

图名

平面布置图

工程编号 Title	PT230249-2	专业 Type	JZ
------------	------------	---------	----

比例 Scale		图号 Drawing No.	J0-1
----------	--	----------------	------

未盖技术出图章 本图纸无效  
This drawing is valid only after being stamped and released by the client.

电力	暖通	动力
建筑	结构	给排水
会签		

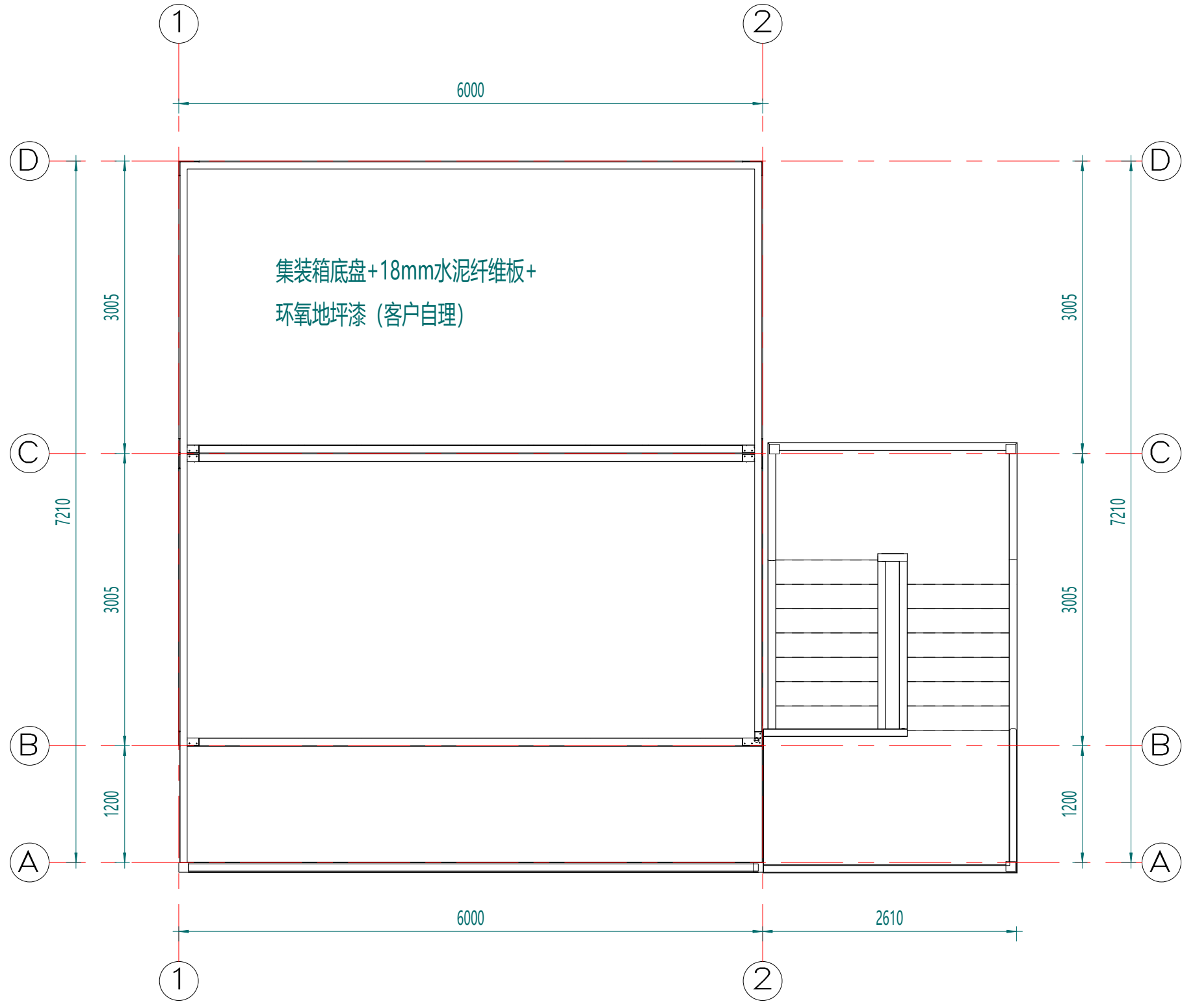

集装箱底盘+18mm水泥纤维板+  
环氧地坪漆 (客户自理)

屋面阳台平面图

Copyright 2016.

本图版权归浙江普天集成房屋有限公司所有，除本工程外对本图的任何其它用途和复制，  
必须获得本公司的书面许可。  
THE OWNERSHIP OF THE COPYRIGHT IN THIS DRAWING IS RETAINED BY  
ZHEJIANG PUTIAN INTEGRATED HOUSING CO.,LTD. WRITTEN CONSENT MUST BE  
OBTAINED BEFORE ANY USE OR REPRODUCTION OF THE DRAWING.

版本 Rev.	修改内容 Description	日期 Date	发布人 who send
------------	---------------------	------------	-----------------



Zhejiang Putian integrated housing Co., Ltd.  
Hangzhou Zhongpu Architecture Design (institute) Co., Ltd.

证书等级

证书编号

合作设计单位  
Cooperative Designer

工序 Process	签名 Signature	日期 Date
---------------	-----------------	------------

审定 Authorized By		
---------------------	--	--

审核 Verified By		
-------------------	--	--

项目负责人 Process		
------------------	--	--

校对 Checked By		
------------------	--	--

设计 Designed By	xj	02/16/23
-------------------	----	----------

制图 Drawn By	xj	02/16/23
----------------	----	----------

执业签章  
Engineer Signature

出图签章  
Engineer Signature

项目名称  
Project Name

哥斯达黎加-集装箱公寓

图名

屋顶布置图

工程编号 Title	PT230249-2	专业 Type	JZ
---------------	------------	------------	----

比例 Scale		图号 Drawing No.	J0-2
-------------	--	-------------------	------

未盖技术出图章 本图纸无效  
This drawing is valid only after being stamped and  
released by the office.

电力	暖通	动力
建筑	结构	给排水
会签		

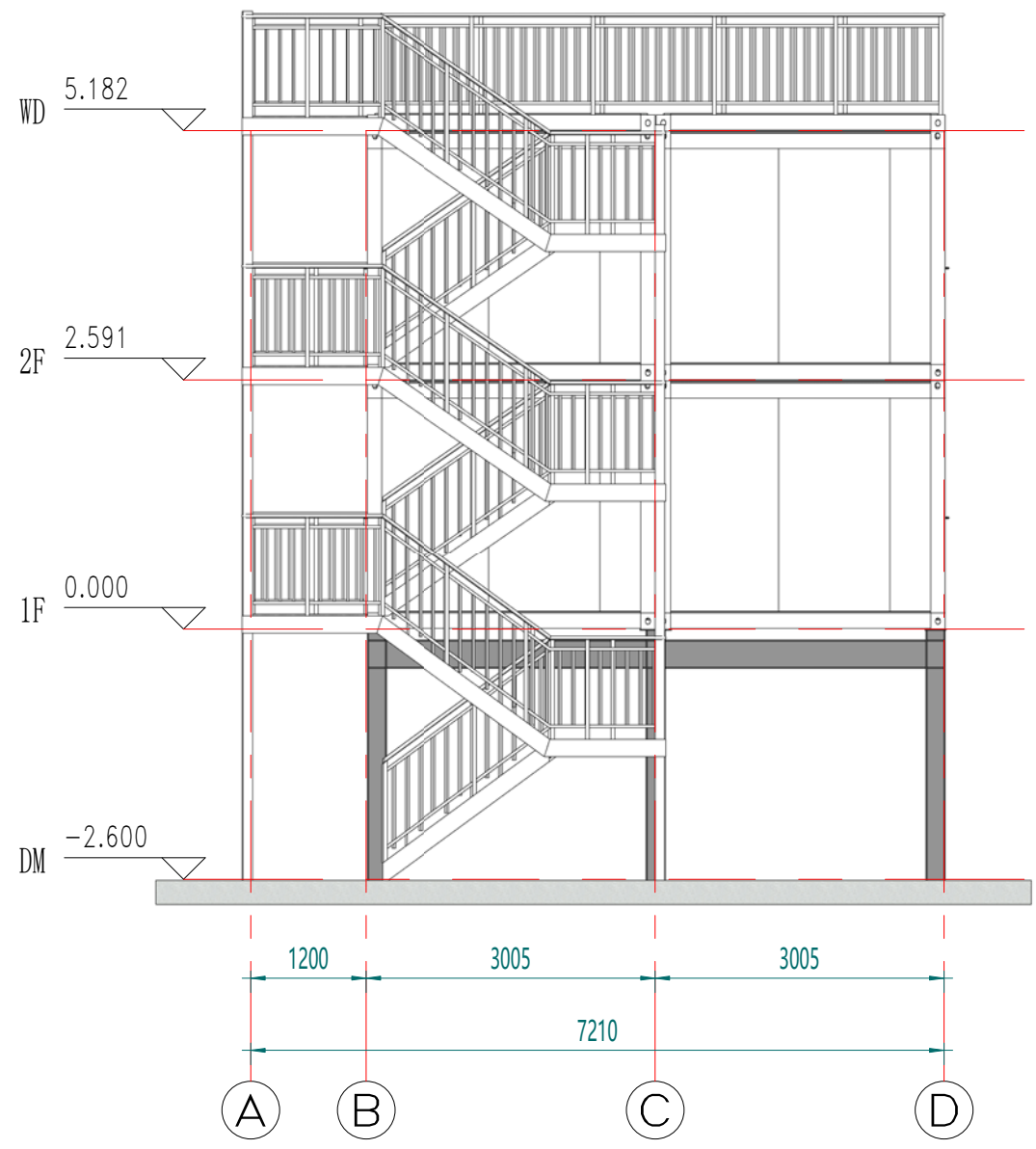

东立面

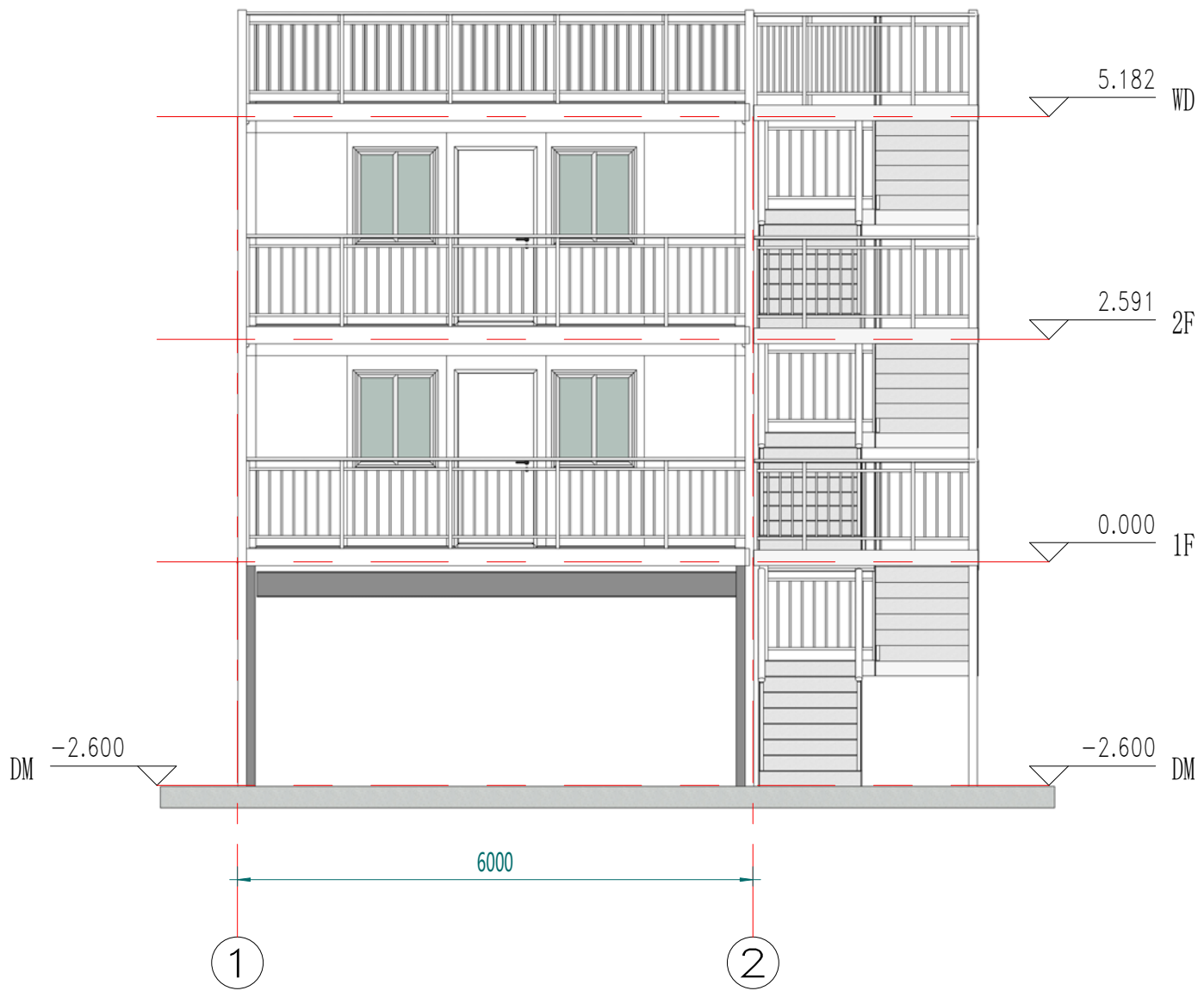

南立面

Copyright 2016.  
 本图版权归浙江普天集成房屋有限公司所有，除本工程外对本图的任何其它用途和复制，  
 必须获得本公司的书面许可。  
 THE OWNERSHIP OF THE COPYRIGHT IN THIS DRAWING IS RETAINED BY  
 ZHEJIANG PUTIAN INTEGRATED HOUSING CO.,LTD. WRITTEN CONSENT MUST BE  
 OBTAINED BEFORE ANY USE OR REPRODUCTION OF THE DRAWING.

版本 Rev.	修改内容 Description	日期 Date	发布人 who send

**PTH**  
 Zhejiang Putian integrated housing Co., Ltd.  
 Hangzhou Zhonggu Architecture Design (institute) Co., Ltd.

证书等级	
证书编号	
合作设计单位 Cooperative Designer	

工序 Process	签名 Signature	日期 Date
审定 Authorized By		
审核 Verified By		
项目负责人 Process		
校对人 Checked By		
设计 Designed By	xji	02/16/23
制图 Drawn By	xji	02/16/23

执业签章  
Engineer Signature

出图签章  
Engineer Signature

项目名称  
Project Name  
哥斯达黎加-集装箱公寓

图名  
Title  
立面布置图

工程编号 Title	PT230249-2	专业 Type	JZ
比例 Scale		图号 Fig.No	J0-3

未盖技术出图章 本图纸无效  
 This drawing is valid only after being stamped and  
 released by the client.

电力	暖通	动力
建筑	结构	给排水
会	签	

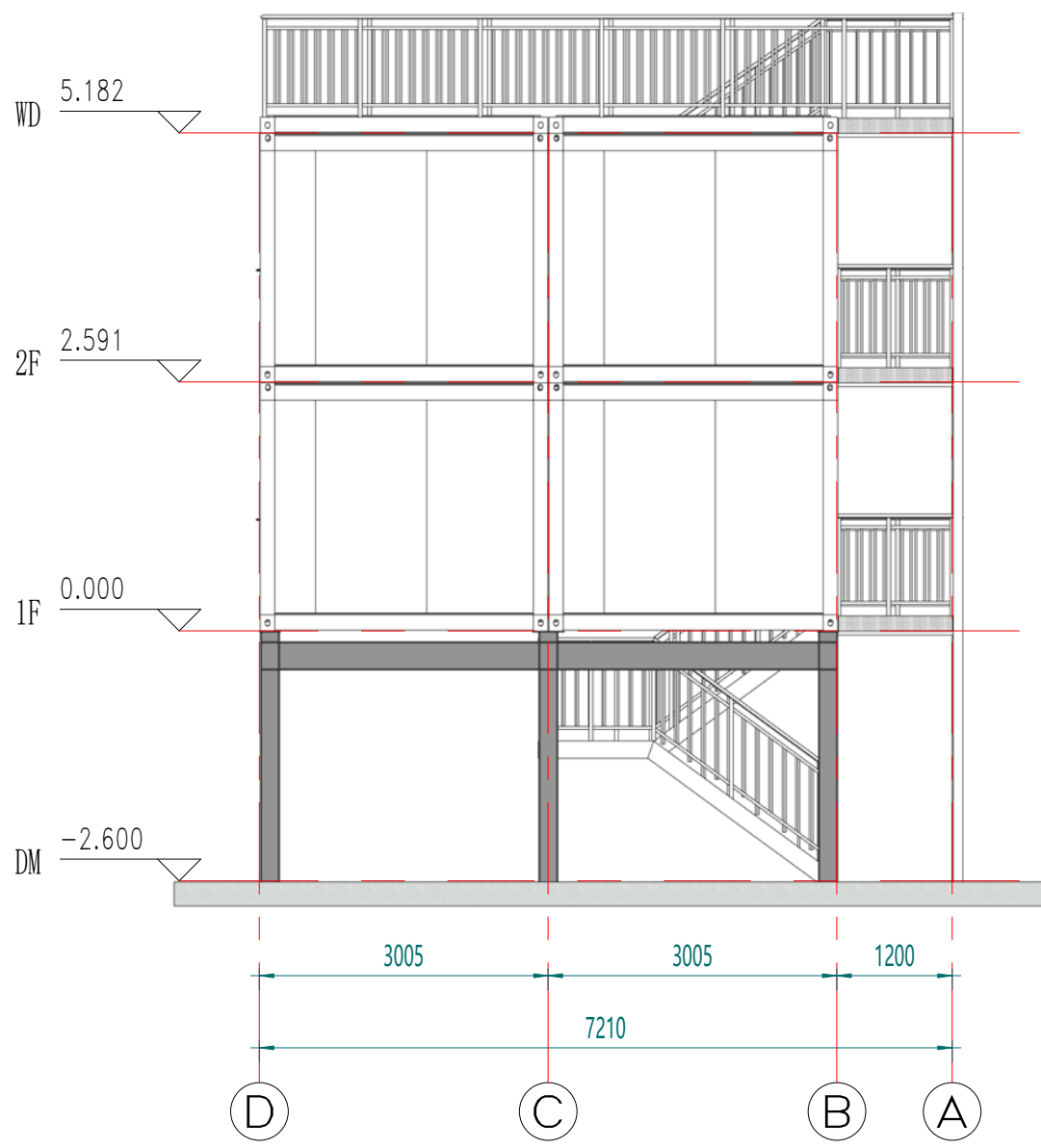

西立面

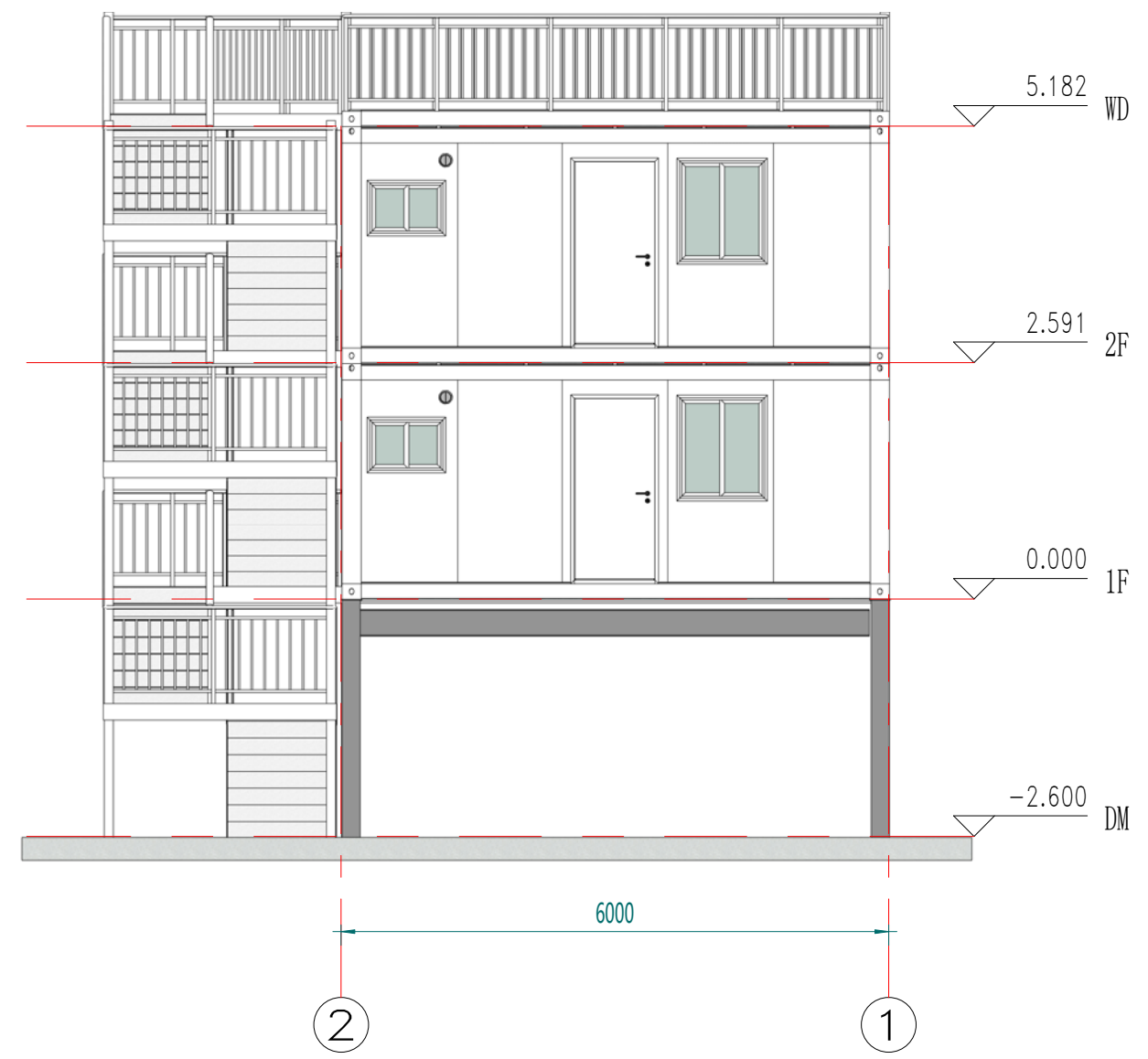

北立面

Copyright 2016.  
 本图版权归浙江普天集成房屋有限公司所有，除本工程外对本图的任何其它用途和复制，  
 必须获得本公司的书面许可。  
 THE OWNERSHIP OF THE COPYRIGHT IN THIS DRAWING IS RETAINED BY  
 ZHEJIANG PUTIAN INTEGRATED HOUSING CO.,LTD. WRITTEN CONSENT MUST BE  
 OBTAINED BEFORE ANY USE OR REPRODUCTION OF THE DRAWING.

版本 Rev.	修改内容 Description	日期 Date	发布人 who send
------------	---------------------	------------	-----------------

**PTH**  
 Zhejiang Putian integrated housing Co., Ltd.  
 Hangzhou Zhongpu Architecture Design (institute) Co., Ltd.

证书等级	
证书编号	
合作设计单位 Cooperative Designer	

工序 Process	签名 Signature	日期 Date
审定 Authorized By		
审核 Verified By		
项目负责人 Process		
校对人 Checked By		
设计 Designed By	xji	02/16/23
制图 Drawn By	xji	02/16/23

执业签章  
Engineer Signature

出图签章  
Engineer Signature

项目名称  
Project Name  
哥斯达黎加-集装箱公寓

图名  
立面布置图

工程编号 Title	PT230249-2	专业 Type	JZ
比例 Scale		图号 Dwg. No.	J0-4

未盖技术出图章 本图纸无效  
 This drawing is valid only after being stamped and  
 released by the client.

电力	暖通	动力
建筑	结构	给排水
会	签	

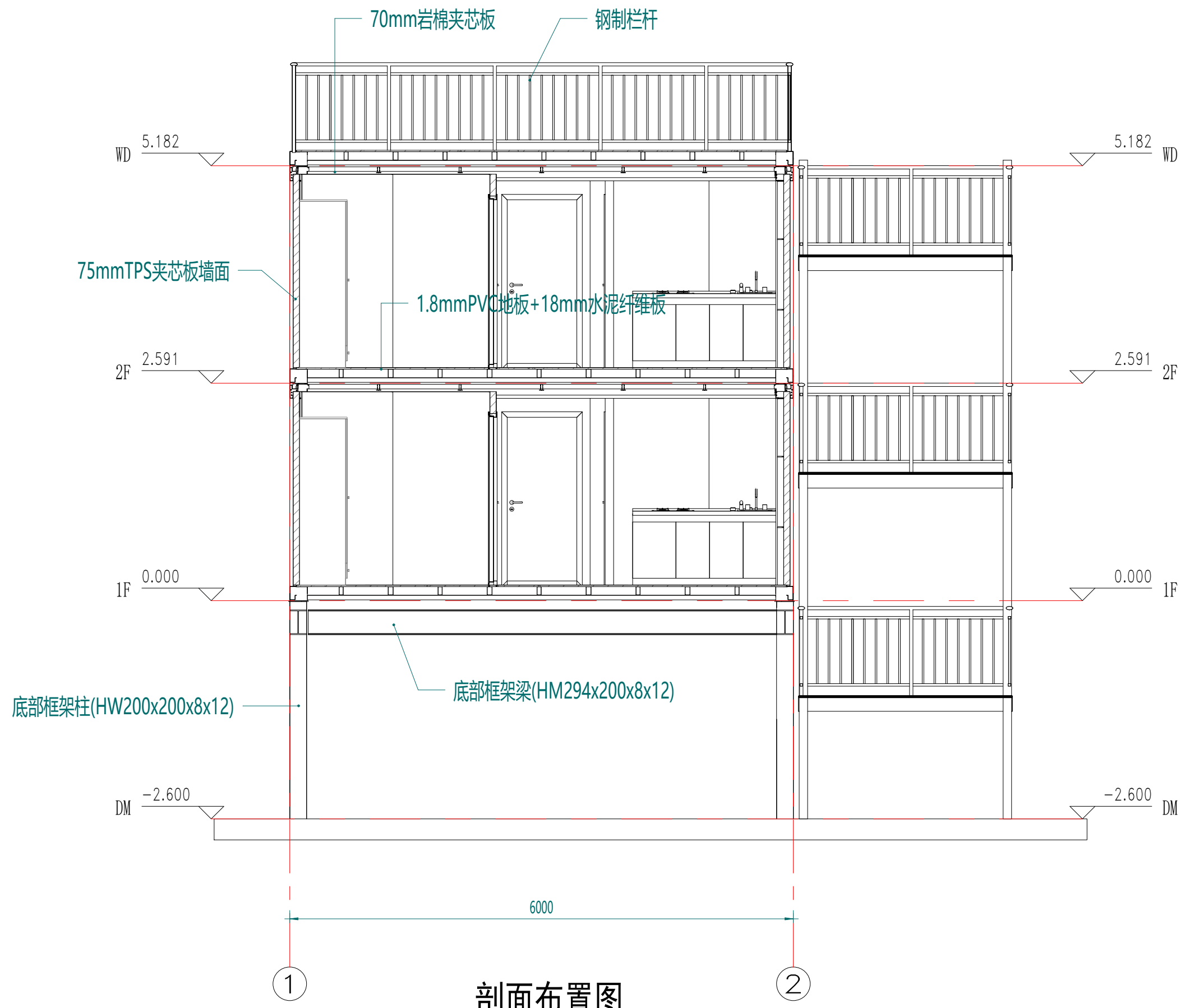

剖面布置图

Copyright 2016.  
 本图版权归浙江普天集成房屋有限公司所有，除本工程外本图的任何其它用途和复制，必须获得本公司的书面许可。  
 THE OWNERSHIP OF THE COPYRIGHT IN THIS DRAWING IS RETAINED BY ZHEJIANG PUTIAN INTEGRATED HOUSING CO.,LTD. WRITTEN CONSENT MUST BE OBTAINED BEFORE ANY USE OR REPRODUCTION OF THE DRAWING.

版本 Rev.	修改内容 Description	日期 Date	发布人 who send

**PTH**  
 Zhejiang Putian integrated housing Co., Ltd.  
 Hangzhou Zhongpu Architecture Design (institute) Co., Ltd.

证书等级	
证书编号	
合作设计单位 Cooperative Designer	

工序 Process	签名 Signature	日期 Date
审定 Authorized By		
审核 Verified By		
项目负责人 Process		
校对人 Checked By		
设计 Designed By	xj	02/16/23
制图 Drawn By	xj	02/16/23

执业签章  
Engineer Signature

出图签章  
Engineer Signature

项目名称  
Project Name  
**哥斯达黎加-集装箱公寓**

图名  
**剖面布置图**

工程编号 Title	PT230249-2	专业 Type	JZ
比例 Scale		图号 Drawing No.	J0-5

未盖技术出图章 本图纸无效  
 This drawing is valid only after being stamped and released by the office.



会签	建筑	电力
结构	暖通	动力
给排水		



注：颜色仅供参考，具体颜色按照订单备注或者样品为准

Copyright 2016.

本图版权归浙江普天集成房屋有限公司所有，除本工程外对本图的任何其它用途和复制，必须获得本公司的书面许可。  
THE OWNERSHIP OF THE COPYRIGHT IN THIS DRAWING IS RETAINED BY ZHEJIANG PUTIAN INTEGRATED HOUSING CO.LTD. WRITTEN CONSENT MUST BE OBTAINED BEFORE ANY USE OR REPRODUCTION OF THE DRAWING.

版本 Rev.	修改内容 Description	日期 Date	发布人 who send
------------	---------------------	------------	-----------------



Zhejiang Putian integrated housing Co., Ltd.  
Hangzhou Zhongpu Architecture Design (institute) Co., Ltd.

证书等级	
证书编号	

合作设计单位  
Cooperative Designer

工序 Process	签名 Signature	日期 Date
审定 Authorized By		
审核 Verified By		
项目负责人 Process		
校对 Checked By		
设计 Designed By	xj	02/16/23
制图 Drawn By	xj	02/16/23

执业签章  
Engineer Signature

出图签章  
Engineer Signature

项目名称  
Project Name  
哥斯达黎加-集装箱公寓

图名  
Title  
三维视图

工程编号 Title	PT230249-2	专业 Type	JZ
比例 Scale		图号 Fig.No	J0-6

未盖技术出图章本图纸无效  
This drawing is valid only after being stamped and  
checked by the client.

电力	暖通	动力
建筑	结构	给排水
会签		



注：颜色仅供参考，具体颜色按照订单备注或者样品为准

Copyright 2016.

本图版权归浙江普天集成房屋有限公司所有，除本工程外对本图的任何其它用途和复制，必须获得本公司的书面许可。  
THE OWNERSHIP OF THE COPYRIGHT IN THIS DRAWING IS RETAINED BY ZHEJIANG PUTIAN INTEGRATED HOUSING CO.,LTD. WRITTEN CONSENT MUST BE OBTAINED BEFORE ANY USE OR REPRODUCTION OF THE DRAWING.

版本 Rev.	修改内容 Description	日期 Date	发布人 who send
------------	---------------------	------------	-----------------

**PTH**

Zhejiang Putian integrated housing Co., Ltd.  
Hangzhou Zhongpu Architecture Design (institute) Co., Ltd.

证书等级	
证书编号	

合作设计单位  
Cooperative Designer

工序 Process	签名 Signature	日期 Date
审定 Authorized By		
审核 Verified By		
项目负责人 Process		
校对 Checked By		
设计 Designed By	xjj	02/16/23
制图 Drawn By	xjj	02/16/23

执业签章  
Engineer Signature

出图签章  
Engineer Signature

项目名称  
Project Name  
哥斯达黎加-集装箱公寓

图名  
图名  
三维视图

工程编号 Title	PT230249-2	专业 Type	JZ
比例 Scale		图号 Fig.No	J0-7

未盖技术出图章 本图纸无效  
This drawing is valid only after being stamped and  
checked by the client.



会签	建筑	电力
给排水	结构	暖通
		动力

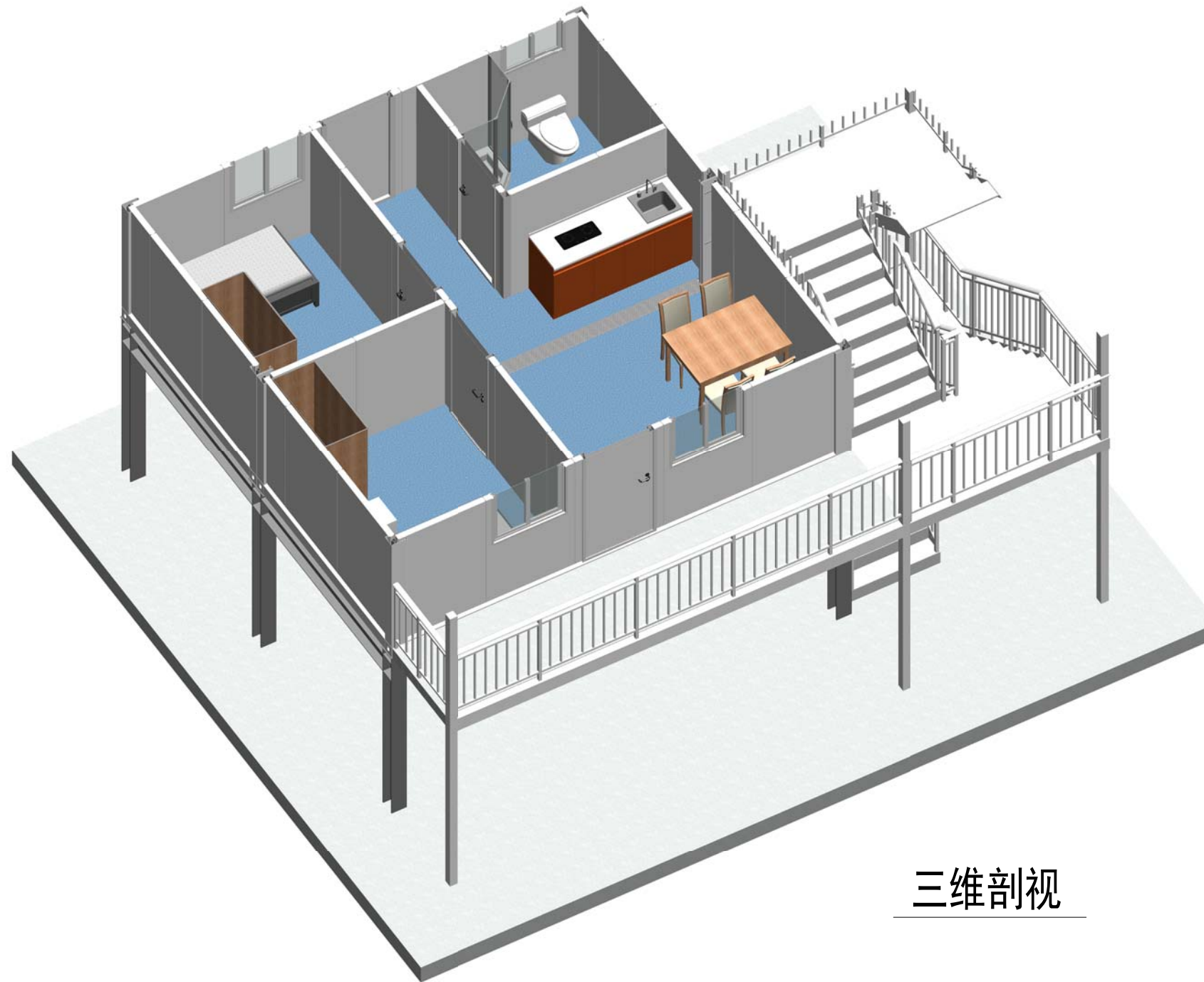

三维剖视

Copyright 2016.

本图版权归浙江普天集成房屋有限公司所有，除本工程外本图的任何其它用途和复制，必须获得本公司的书面许可。  
THE OWNERSHIP OF THE COPYRIGHT IN THIS DRAWING IS RETAINED BY ZHEJIANG PUTIAN INTEGRATED HOUSING CO.LTD. WRITTEN CONSENT MUST BE OBTAINED BEFORE ANY USE OR REPRODUCTION OF THE DRAWING.

版本 Rev.	修改内容 Description	日期 Date	发布人 who send
------------	---------------------	------------	-----------------

**PTH**

Zhejiang Putian integrated housing Co., Ltd.  
Hangzhou Zhongpu Architecture Design (institute) Co., Ltd.

证书等级	
证书编号	

合作设计单位  
Cooperative Designer

工序 Process	签名 Signature	日期 Date
审定 Authorized By		
审核 Verified By		
项目负责人 Process		
校对人 Checked By		
设计 Designed By	xj	02/16/23
制图 Drawn By	xj	02/16/23

执业签章  
Engineer Signature

出图签章  
Engineer Signature

项目名称  
Project Name  
哥斯达黎加-集装箱公寓

图名  
Title  
三维剖视

工程编号 Title	PT230249-2	专业 Type	JZ
比例 Scale		图号 Drawing No.	J0-8

未盖技术出图章 本图纸无效  
This drawing is valid only after being stamped and  
checked by the client.

电力	暖通	动力
建筑	结构	给排水
会签		

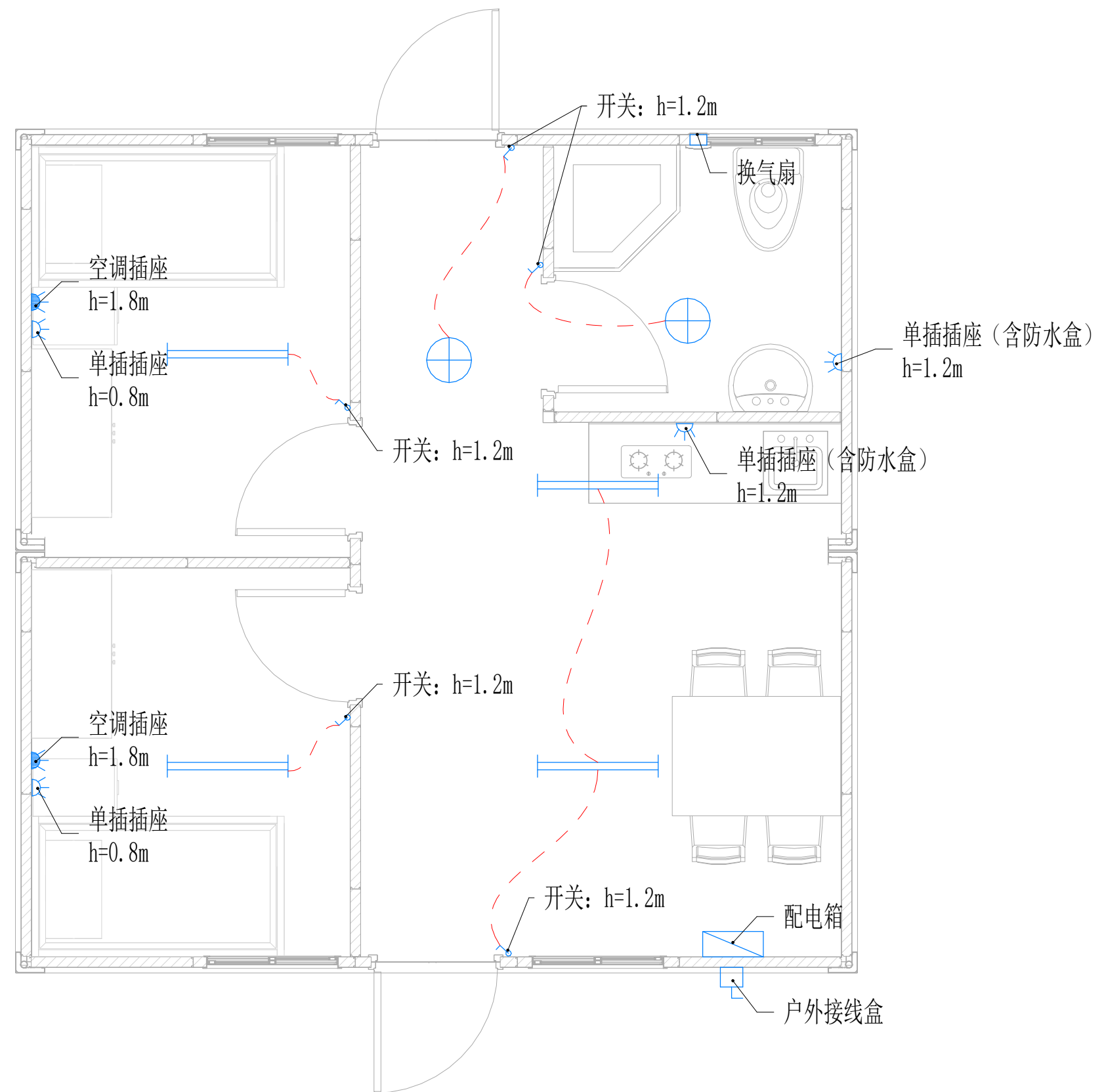

单模块电力布置图

Copyright 2016.  
 本工程版权归浙江普天集成房屋有限公司所有，除本工程外对本图的任何其它用途和复制，必须获得本公司的书面许可。  
 THE OWNERSHIP OF THE COPYRIGHT IN THIS DRAWING IS RETAINED BY ZHEJIANG PUTIAN INTEGRATED HOUSING CO.,LTD. WRITTEN CONSENT MUST BE OBTAINED BEFORE ANY USE OR REPRODUCTION OF THE DRAWING.

版本 Rev.	修改内容 Description	日期 Date	发布人 who send
------------	---------------------	------------	-----------------

**PTH**  
 Zhejiang Putian integrated housing Co., Ltd.  
 Hangzhou Zhongpu Architecture Design (institute) Co., Ltd.

证书等级  
 证书编号  
 合作设计单位  
 Cooperative Designer

工序 Process	签名 Signature	日期 Date
审定 Authorized By		
审核 Verified By		
项目负责人 Process		
校对人 Checked By		
设计 Designed By	设计者	02/16/23
制图 Drawn By	作者	02/16/23

执业签章  
 Engineer Signature  
 出图签章  
 Engineer Signature

项目名称  
 Project Name  
**哥斯达黎加-集装箱公寓**

图名  
**电力布置图**

工程编号 Time	PT230249-2	专业 Type	JZ
比例 Scale		图号 Dwg.No	J0-9

未盖技术出图章 本图纸无效  
 This drawing is valid only after being stamped and released by the office.