

电力	暖通	动力
建筑	结构	给排水
会	签	

# PT230247 (南苏丹-集装箱设计)

## 建筑概况:

1. 建筑由12个散件箱组成, 单箱尺寸6000×3000×2591mm。两层, 无屋顶。

## 荷载设防:

基本风速: 144km/h      雪荷载: 无      箱底活载: 2.00kN/m<sup>2</sup>

## 材料参数:

- 箱体框架: 所有型材采用SGH440高强镀锌, 喷粉烤漆处理。
- 箱顶板: 70mm岩棉顶板, 上面板0.40mm彩钢单板(彩钢板为AZM100g/m<sup>2</sup>+PE20/5um)+下面板0.40mm彩钢单板(彩钢板为AZM100g/m<sup>2</sup>+PE20/5um)。
- 外墙面板: 75mmTPS夹芯板墙面, 彩钢板面板厚度0.40mm, 彩钢板表面AZM100g/m<sup>2</sup>+PE20/5um。
- 内墙面板: 50mmTPS夹芯板墙面, 彩钢板面板厚度0.40mm, 彩钢板表面AZM100g/m<sup>2</sup>+PE20/5um。
- 地面参数: 1.8mmPVC地板+18mm水泥纤维板。PVC地板颜色为木纹。卫生间PVC地板更换为2.5mmPVC地板, 颜色灰色圆点。走道地面为3mm厚热镀锌花纹钢板。
- 楼梯走道: 钢制单跑楼梯, 含扶手(镀锌方管+喷塑)。走道地板为3.0mm镀锌花纹钢板
- 门: D1: 920x2035mm钢质门  
D2: 800x2000mm铝合金折叠门
- 窗: W1: 930x1100mmPVC单玻移窗带纱窗  
W2: 800x550mmPVC单玻压花移窗带纱窗  
S1: 5寸PVC换气扇
- 卫浴标准: 我司提供。
- 电力标准: 我司提供, 标准电力。

Copyright 2016. 本图版权归浙江普天集成房屋有限公司所有, 除本工程外对本图的任何其它用途均被限制。 THE OWNERSHIP OF THE COPYRIGHT IN THIS DRAWING IS RETAINED BY ZHEJIANG PUTIAN INTEGRATED HOUSING CO.LTD. WRITTEN CONSENT MUST BE OBTAINED BEFORE ANY USE OR REPRODUCTION OF THE DRAWING.			
版本 Rev.	修改内容 Description	日期 Date	发布人 who send
 Zhejiang Putian integrated housing Co., Ltd. Hangzhou Zhongpu Architecture Design (institute) Co., Ltd.			
证书等级			
证书编号			
合作设计单位 Cooperative Designer			
工序 Process	签名 Signature	日期 Date	
审定 Authorized By			
审核 Verified By			
项目负责人 Process			
校对人 Checked By			
设计 Designed By			
制图 Drawn By			
执业签章 Engineer Signature			
出图签章 Engineer Signature			
项目名称 Project Name 南苏丹-集装箱			
图名 Title 设计说明			
工程编号 No.	PT230247	专业 Spec	JZ
比例		图号	J0-00
未盖技术出图章本图纸无效 This drawing is valid only after being stamped and released by the main.			

电力	暖通	动力
建筑	结构	给排水
会签		

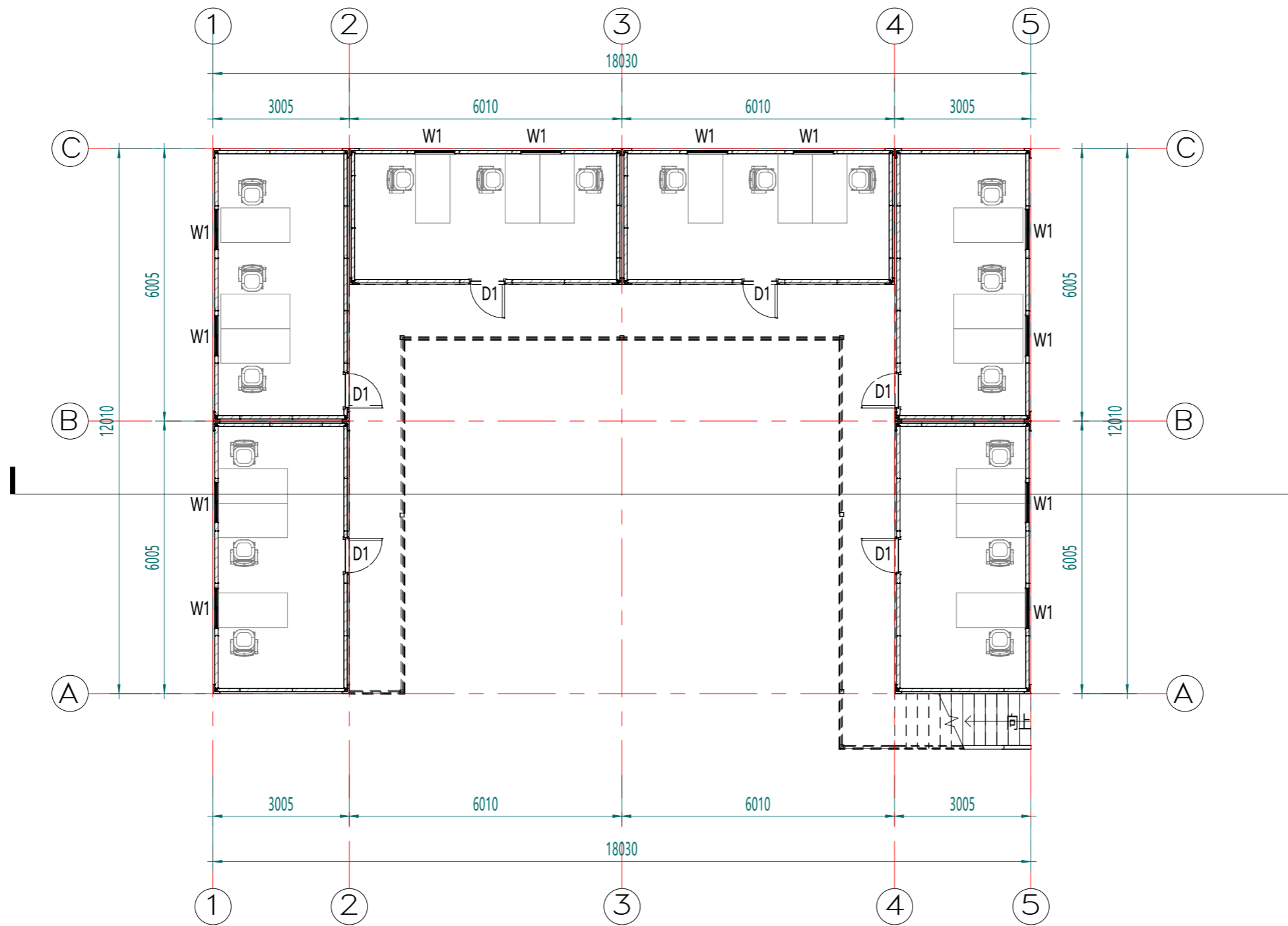

1F平面布置图

Copyright 2016. 本图版权归浙江普天集成房屋有限公司所有。除本工程外对本图的任何其它用途均受限制。 THE OWNERSHIP OF THE COPYRIGHT IN THIS DRAWING IS RETAINED BY ZHEJIANG PUTIAN INTEGRATED HOUSING CO.,LTD. WRITTEN CONSENT MUST BE OBTAINED BEFORE ANY USE OR REPRODUCTION OF THE DRAWING.			
版本 Rev.	修改内容 Description	日期 Date	发布人 who send
<b>PTH</b>			
Zhejiang Putian integrated housing Co., Ltd. Hangzhou Zhongpu Architecture Design (Institute) Co., Ltd.			
证书等级			
证书编号			
合作设计单位 Cooperative Designer			
工序 Process	签名 Signature	日期 Date	
审定 Authorized By			
审核 Verified By			
项目负责人 Process			
校对人 Checked By			
设计 Designed By			
制图 Drawn By			
执业签章 Engineer Signature			
出图签章 Engineer Signature			
项目名称 Project Name			
南苏丹-集装箱			
图名 Title			
1F平面布置图			
工程编号 No.	PT230247	专业 Res.	JZ
比例		图号	J0-01
未盖技术出图章本图纸无效 This drawing is valid only after being stamped and released by the main.			

电力	暖通	动力
建筑	结构	给排水
会签		

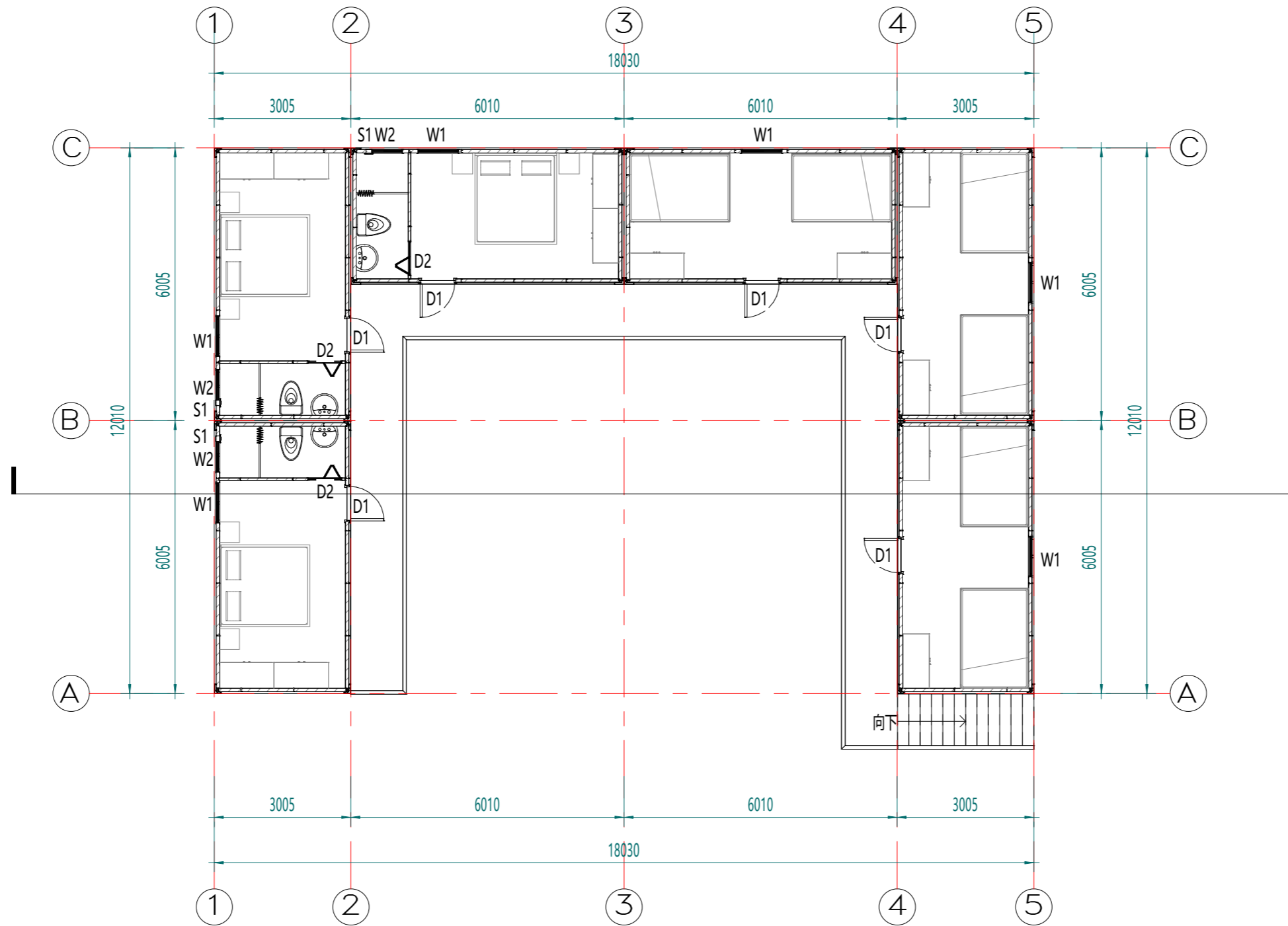

2F平面布置图

Copyright 2016.  
 本图版权归浙江普天集成房屋有限公司所有，除本工程外对本图的任何其它用途均被禁止。  
 THE OWNERSHIP OF THE COPYRIGHT IN THIS DRAWING IS RETAINED BY ZHEJIANG PUTIAN INTEGRATED HOUSING CO.LTD. WRITTEN CONSENT MUST BE OBTAINED BEFORE ANY USE OR REPRODUCTION OF THE DRAWING.

版本	修改内容	日期	发布人
Rev.	Description	Date	who send



Zhejiang Putian integrated housing Co., Ltd.  
 Hangzhou Zhongpu Architecture Design (institute) Co., Ltd.

证书等级	
证书编号	
合作设计单位	Cooperative Designer

工序	签名	日期
Process	Signature	Date
审定		
Authorized By		
审核		
Verified By		
项目负责人		
Process		
校对		
Checked By		
设计		
Designed By		
制图		
Drawn By		

执业签章  
 Engineer Signature

出图签章  
 Engineer Signature

项目名称  
 Project Name  
 南苏丹-集装箱

图名  
 Title  
 2F平面布置图

工程编号	PT230247	专业	JZ
比例		图号	J0-02

未盖技术出图章本图纸无效  
 This drawing is valid only after being stamped and released by the main.

电力	暖通	动力
建筑	结构	给排水
会签		

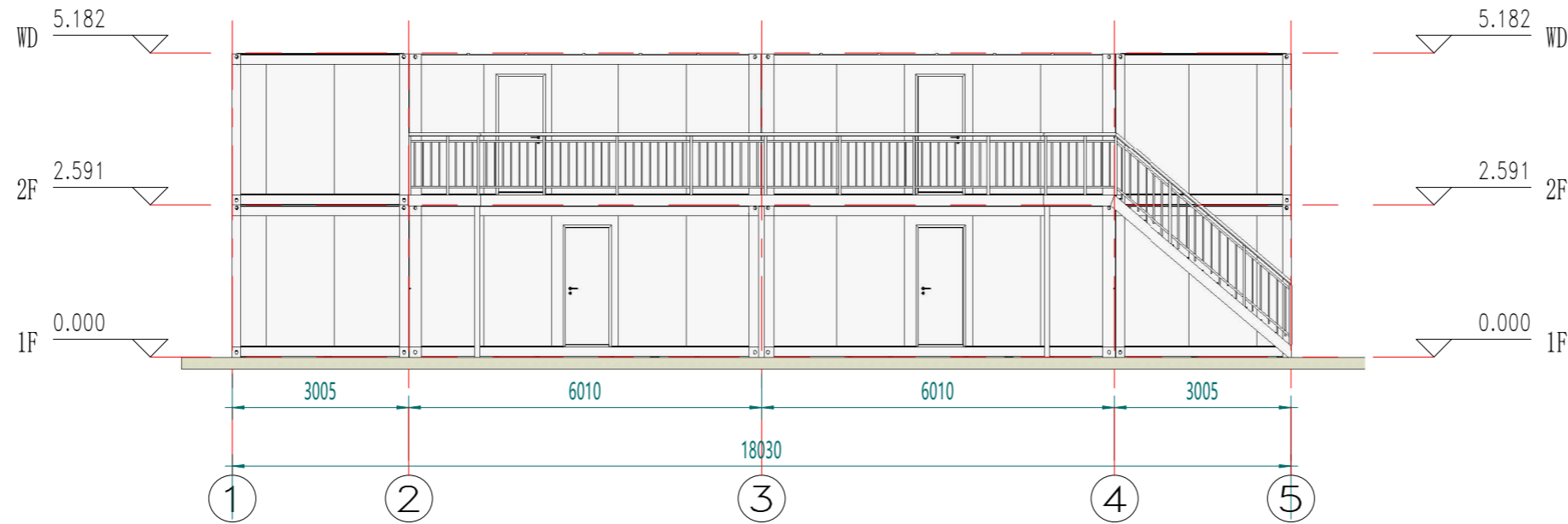

A轴立面

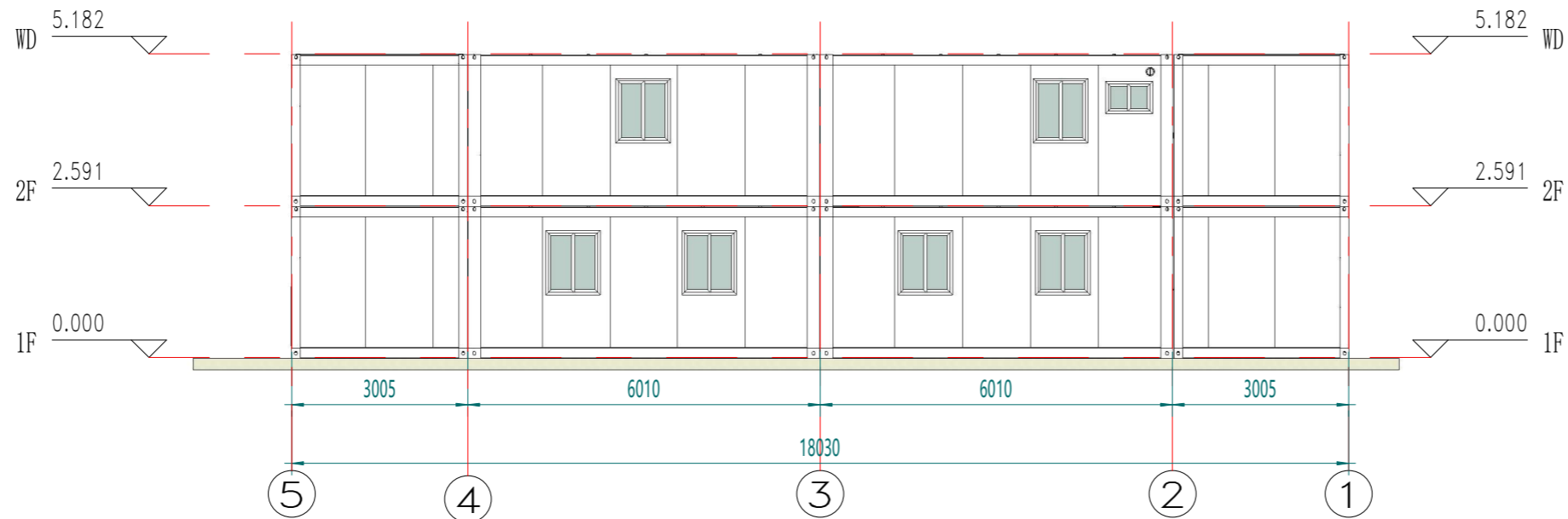

C轴立面

Copyright 2016.  
 本图版权归浙江普天集成房屋有限公司所有，除本工程外对本图的任何其它用途均受限制。  
 必须获得本公司的书面许可。  
 THE OWNERSHIP OF THE COPYRIGHT IN THIS DRAWING IS RETAINED BY  
 ZHEJIANG PUTIAN INTEGRATED HOUSING CO.,LTD. WRITTEN CONSENT MUST BE  
 OBTAINED BEFORE ANY USE OR REPRODUCTION OF THE DRAWING.

Rev.	修改内容 Description	日期 Date	发布人 who send
------	---------------------	------------	-----------------



Zhejiang Putian integrated housing Co., Ltd.  
 Hangzhou Zhongpu Architecture Design (Institute) Co., Ltd.

证书等级	
证书编号	
合作设计单位 Cooperative Designer	

工序 Process	签名 Signature	日期 Date
审定 Authorized By		
审核 Verified By		
项目负责人 Process		
校对人 Checked By		
设计 Designed By		
制图 Drawn By		

执业签章  
 Engineer Signature

出图签章  
 Engineer Signature

项目名称  
 Project Name  
 南苏丹-集装箱

图名  
 Title  
 立面布置图

工程编号 No.	PT230247	专业 Spec.	JZ
比例 Scale		图号 No.	J0-03

未盖技术出图章 本图纸无效  
 This drawing is valid only after being stamped and released by the main.

电力	暖通	动力
建筑	结构	给排水
会	签	



1轴立面

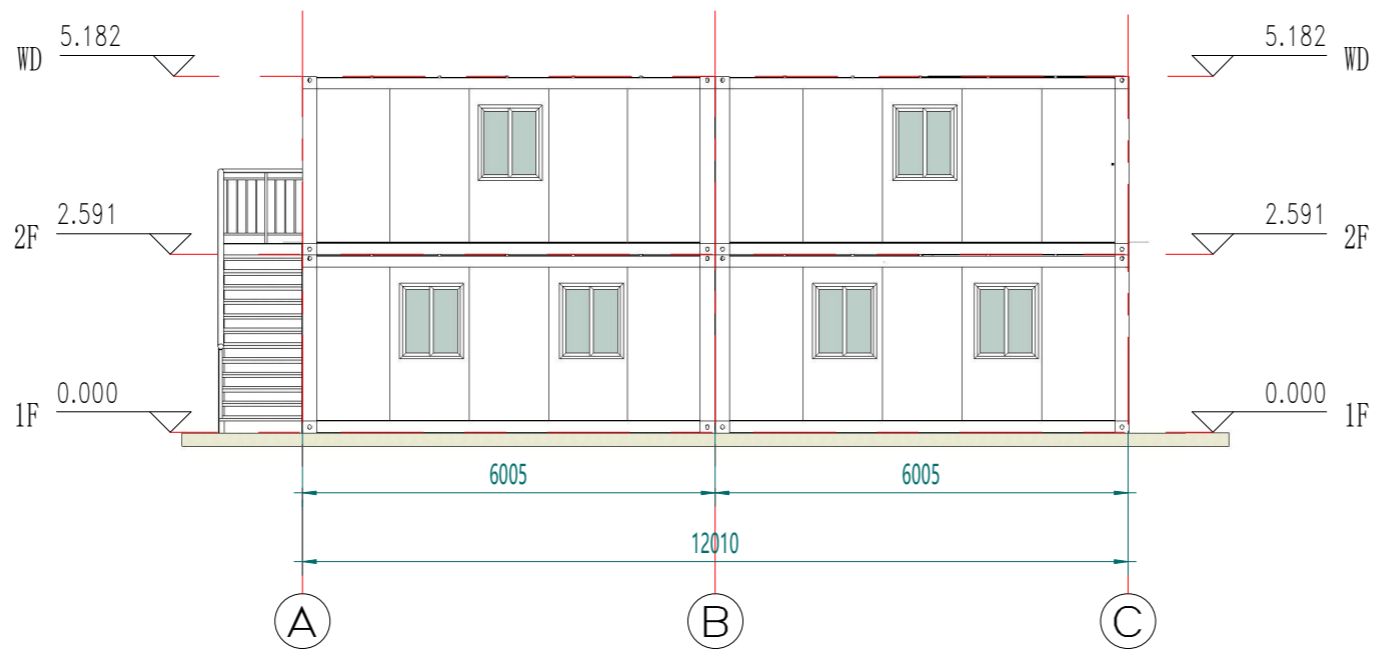

5轴立面

Copyright 2016.

本图版权归浙江普天集成房屋有限公司所有，除本工程外本图的任何其它用途均被禁止。  
THE OWNERSHIP OF THE COPYRIGHT IN THIS DRAWING IS RETAINED BY ZHEJIANG PUTIAN INTEGRATED HOUSING CO.LTD. WRITTEN CONSENT MUST BE OBTAINED BEFORE ANY USE OR REPRODUCTION OF THE DRAWING.

版本	修改内容	日期	发布人
Rev.	Description	Date	who send

**PTH**

Zhejiang Putian integrated housing Co., Ltd.  
Hangzhou Zhongpu Architecture Design (Institute) Co., Ltd.

证书等级

证书编号

合作设计单位  
Cooperative Designer

工序	签名	日期
Process	Signature	Date

审定  
Authorized By

审核  
Verified By

项目负责人  
Process

校对  
Checked By

设计  
Designed By

制图  
Drawn By

执业签章  
Engineer Signature

出图签章  
Engineer Signature

项目名称  
Project Name

南苏丹-集装箱

图名  
Title

立面布置图

工程编号	PT230247	专业	JZ
------	----------	----	----

比例		图号	J0-04
----	--	----	-------

未盖技术出图章本图无效  
This drawing is void only after being stamped and released by the main.

电力	暖通	动力
建筑	结构	给排水
会签		

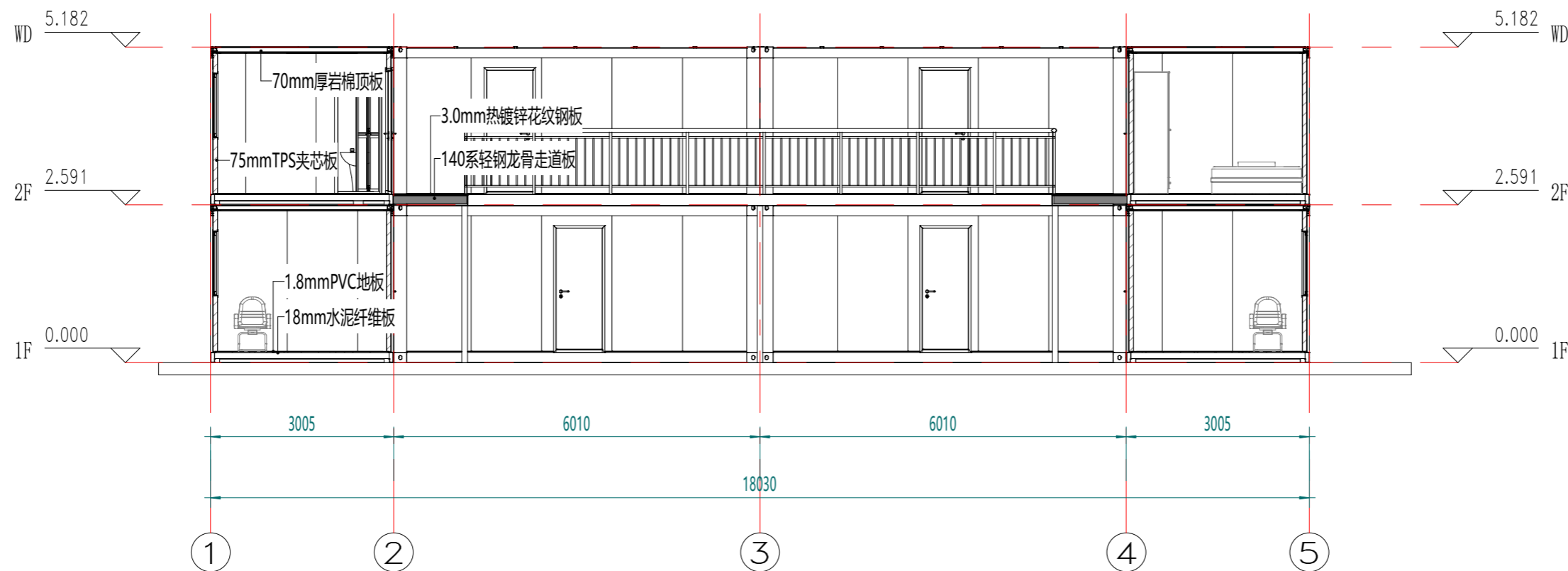

剖面布置图

Copyright 2016.  
 本图版权归浙江普天集成房屋有限公司所有，除本工程外对本图的任何其它用途均受限制。  
 必须获得本公司的书面许可。  
 THE OWNERSHIP OF THE COPYRIGHT IN THIS DRAWING IS RETAINED BY  
 ZHEJIANG PUTIAN INTEGRATED HOUSING CO.LTD. WRITTEN CONSENT MUST BE  
 OBTAINED BEFORE ANY USE OR REPRODUCTION OF THE DRAWING.

版本 Rev.	修改内容 Description	日期 Date	发布人 who send
------------	---------------------	------------	-----------------



Zhejiang Putian integrated housing Co., Ltd.  
 Hangzhou Zhongpu Architecture Design (institute) Co., Ltd.

证书等级	
证书编号	
合作设计单位 Cooperative Designer	

工序 Process	签名 Signature	日期 Date
审定 Authorized By		
审核 Verified By		
项目负责人 Process		
校对 Checked By		
设计 Designed By		
制图 Drawn By		

执业签章  
Engineer Signature

出图签章  
Engineer Signature

项目名称  
Project Name  
南苏丹-集装箱

图名  
Title  
剖面布置图

工程编号 No.	PT230247	专业 Spec.	JZ
比例		图号	J0-05

未盖技术出图章本图纸无效  
 This drawing is valid only after being stamped and released by the main.

电力	暖通	动力
建筑	结构	给排水
会签		



Copyright 2016.			
本图版权归浙江普天集成房屋有限公司所有，除本工程外对本图的任何其它用途均受限制。 THE OWNERSHIP OF THE COPYRIGHT IN THIS DRAWING IS RETAINED BY ZHEJIANG PUTIAN INTEGRATED HOUSING CO.LTD. WRITTEN CONSENT MUST BE OBTAINED BEFORE ANY USE OR REPRODUCTION OF THE DRAWING.			
版本 Rev.	修改内容 Description	日期 Date	发布人 who send
			
Zhejiang Putian integrated housing Co., Ltd. Hangzhou Zhongpu Architecture Design (institute) Co., Ltd.			
证书等级			
证书编号			
合作设计单位 Cooperative Designer			
工序 Process	签名 Signature	日期 Date	
审定 Authorized By			
审核 Verified By			
项目负责人 Process			
校对 Checked By			
设计 Designed By			
制图 Drawn By			
执业签章 Engineer Signature			
出图签章 Engineer Signature			
项目名称 Project Name	南苏丹-集装箱		
图名 Title	三维视图		
工程编号 No.	PT230247	专业 Tab	JZ
比例		图号	J0-06
未盖技术出图章 本图纸无效			
<small>This drawing is void only after being stamped and released by the firm.</small>			

电力	暖通	动力
建筑	结构	给排水
会签		



Copyright 2016.  
 本图版权归浙江普天集成房屋有限公司所有，除本工程外对本图的任何其它用途均受限制。  
 THE OWNERSHIP OF THE COPYRIGHT IN THIS DRAWING IS RETAINED BY ZHEJIANG PUTIAN INTEGRATED HOUSING CO.LTD. WRITTEN CONSENT MUST BE OBTAINED BEFORE ANY USE OR REPRODUCTION OF THE DRAWING.

版本 Rev.	修改内容 Description	日期 Date	发布人 who send
------------	---------------------	------------	-----------------

**PTH**

Zhejiang Putian integrated housing Co., Ltd.  
 Hangzhou Zhongpu Architecture Design (institute) Co., Ltd.

证书等级	
证书编号	
合作设计单位 Cooperative Designer	

工序 Process	签名 Signature	日期 Date
审定 Authorized By		
审核 Verified By		
项目负责人 Process		
校对 Checked By		
设计 Designed By		
制图 Drawn By		

执业签章  
Engineer Signature

出图签章  
Engineer Signature

项目名称  
Project Name  
南苏丹-集装箱

图名  
Title  
三维视图

工程编号 No.	PT230247	专业 Spec.	JZ
比例 Scale		图号 No.	J0-07

未盖技术出图章本图纸无效  
 This drawing is valid only after being stamped and released by the main.



电力	暖通	动力
建筑	结构	给排水
会签		

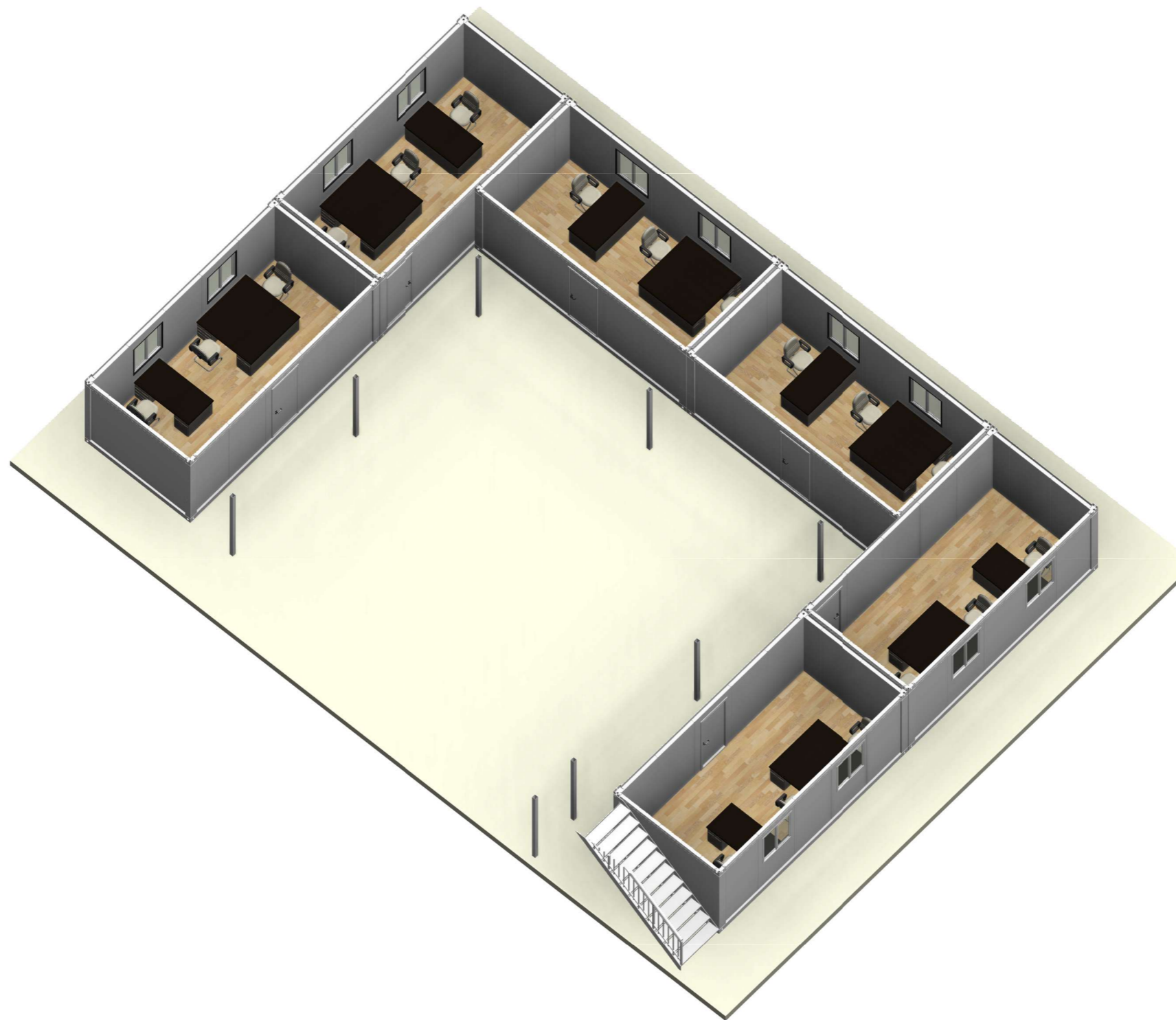

1F三维剖视图

Copyright 2016. 本图版权归浙江普天集成房屋有限公司所有，除本工程外对本图的任何其它用途均受限制。 THE OWNERSHIP OF THE COPYRIGHT IN THIS DRAWING IS RETAINED BY ZHEJIANG PUTIAN INTEGRATED HOUSING CO.LTD. WRITTEN CONSENT MUST BE OBTAINED BEFORE ANY USE OR REPRODUCTION OF THE DRAWING.			
版本 Rev.	修改内容 Description	日期 Date	发布人 who send
 Zhejiang Putian integrated housing Co., Ltd. Hangzhou Zhongpu Architecture Design (institute) Co., Ltd.			
证书等级			
证书编号			
合作设计单位 Cooperative Designer			
工序 Process	签名 Signature	日期 Date	
审定 Authorized By			
审核 Verified By			
项目负责人 Process			
校对 Checked By			
设计 Designed By			
制图 Drawn By			
执业签章 Engineer Signature			
出图签章 Engineer Signature			
项目名称 Project Name	南苏丹-集装箱		
图名 Title	1F三维剖视图		
工程编号 No.	PT230247	专业 Type	JZ
比例 Scale		图号 No.	J0-08
未盖技术出图章本图纸无效 <small>This drawing is void only after being stamped and released by the main.</small>			

电力	暖通	动力
建筑	结构	给排水
会签		

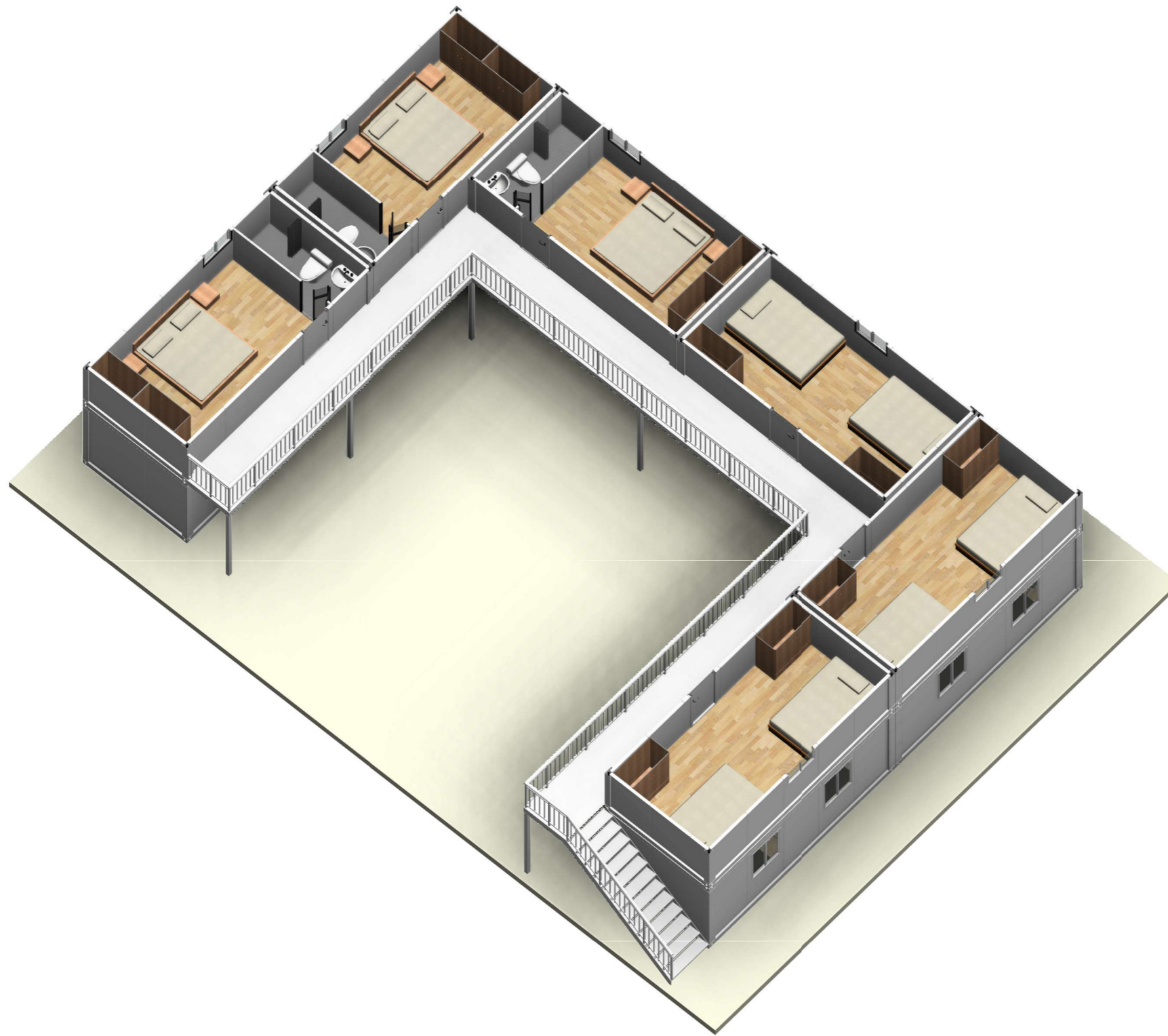

2F三维剖视图

Copyright 2016.

本图版权归浙江普天集成房屋有限公司所有，除本工程外对本图的任何其它用途均受限制。  
 THE OWNERSHIP OF THE COPYRIGHT IN THIS DRAWING IS RETAINED BY ZHEJIANG PUTIAN INTEGRATED HOUSING CO.LTD. WRITTEN CONSENT MUST BE OBTAINED BEFORE ANY USE OR REPRODUCTION OF THE DRAWING.

版本 Rev.	修改内容 Description	日期 Date	发布人 who send
------------	---------------------	------------	-----------------

**PTH**

Zhejiang Putian integrated housing Co., Ltd.  
 Hangzhou Zhongpu Architecture Design (institute) Co., Ltd.

证书等级

证书编号

合作设计单位  
Cooperative Designer

工序 Process	签名 Signature	日期 Date
---------------	-----------------	------------

审定  
Authorized By

审核  
Verified By

项目负责人  
Process

校对  
Checked By

设计  
Designed By

制图  
Drawn By

执业签章  
Engineer Signature

出图签章  
Engineer Signature

项目名称  
Project Name

南苏丹-集装箱

图名  
Title

2F三维剖视图

工程编号 No.	PT230247	专业 Spec.	JZ
-------------	----------	-------------	----

比例		图号	J0-09
----	--	----	-------

未盖技术出图章本图纸无效  
 This drawing is void only after being stamped and released by the main.